DIAGRAMAS DE ACTIVIDADES

Número de caso de uso: PPG 01
Nombre del caso de uso: Buscar productos
Actor: Cliente, sistema
Descripción: El diagrama de actividades permite al usuario buscar los productos y promociones dentro de la página web, implementando un panel de búsqueda en la esquina superior derecha de la interfaz de usuario.

Flujo de eventos	
NORMAL	ALTERNATIVAS
1) El usuario ingresa a la página con su correo y contraseña únicos	
2) El sistema valida al usuario	
3) Se verifica el rol de cliente (concesionario)	
4) El usuario localiza el panel de búsqueda en la esquina superior derecha de la página de inicio	
5) El usuario consulta el producto o promoción que desea	
6) El sistema valida la existencia de dicha búsqueda	6.1) Si el sistema no encuentra coincidencias, se despliega el mensaje: “No se encontró resultado”
7) El sistema devuelve el resultado de la búsqueda solicitada	7.1) SI el sistema no encuentra existencias del producto, se despliegan búsquedas similares
8) El usuario selecciona el producto devuelto por el sistema de búsqueda	
9) El sistema redirecciona al usuario a la página del producto particular	

Requerimientos especiales:

- La página debe estar actualizada con el inventario en tiempo real.
- Se requiere la dirección del concesionario para realizar el envío del producto.
- Al mostrar el resultado, el sistema debe verificar que el producto esté disponible para la dirección del concesionario.

Pre - Condiciones:

- EL usuario debe haber iniciado sesión.
- El sistema debe validar el rol de concesionario para el usuario.
- La conexión a la base de datos debe estar activa para realizar la búsqueda.

Post - Condiciones:

- El sistema direcciona a la vista del producto.
- Se visualizan otras promociones o productos similares en caso de falta de inventario.

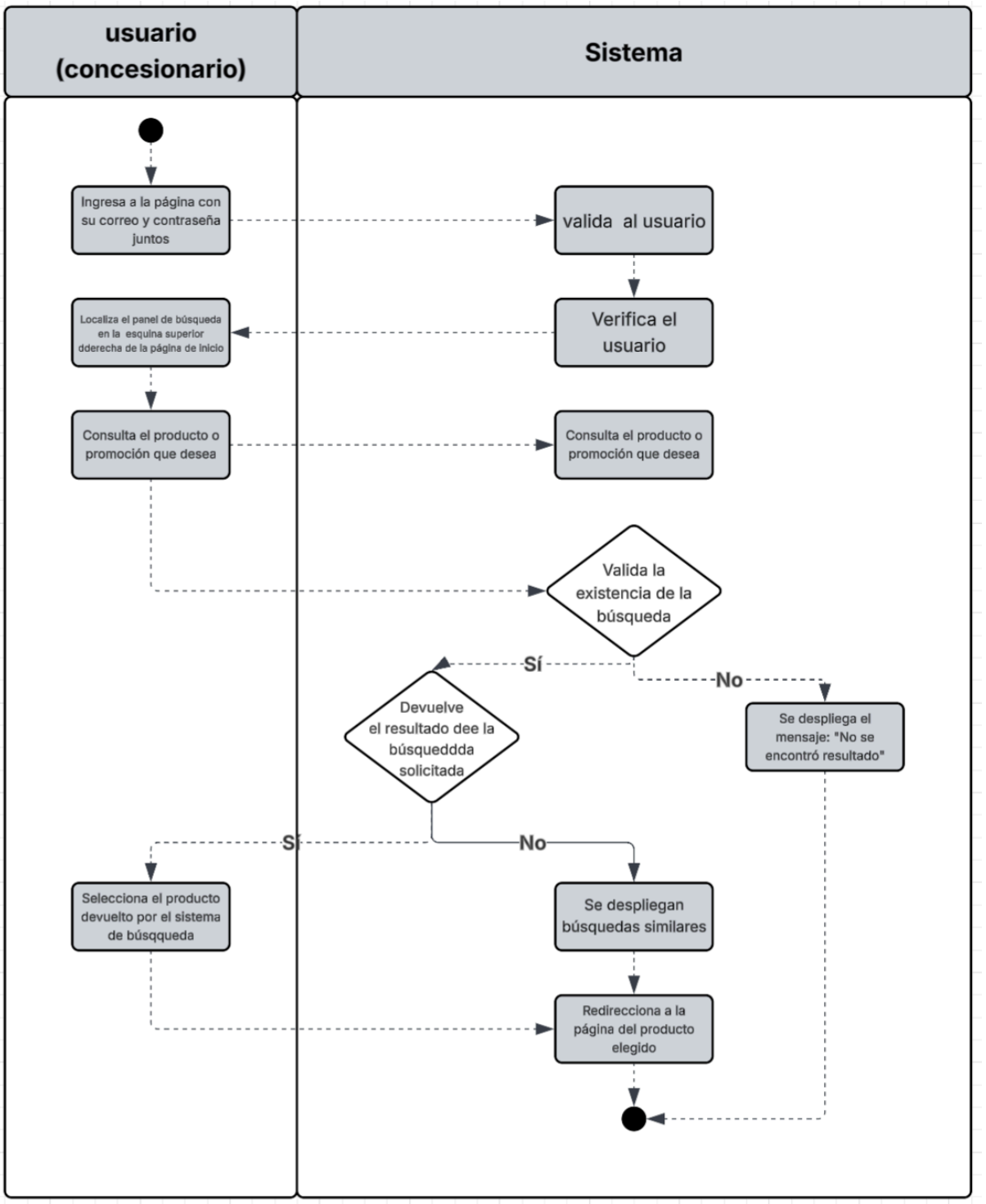

Número de caso de uso: PPG 02
Nombre del caso de uso: Ordenar productos
Actor: Cliente, sistema
Descripción: El diagrama de actividades permite al usuario ordenar los productos y promociones dentro de la página web. Solicita la orden de compra y el sistema se encarga de avisar a la sede para el posterior envío.

Flujo de eventos	
NORMAL	ALTERNATIVAS
El usuario ingresa a la página con su correo y contraseña únicos	
El sistema valida al usuario	
Se verifica el rol de cliente (concesionario)	
El usuario selecciona “Añadir al carrito” desde la página particular del producto	
El sistema verifica la disponibilidad del producto en el inventario	5.1) Si no existiera disponibilidad en el inventario, se muestra el mensaje “no hay existencias disponibles”
El sistema solicita confirmar o ingresar la dirección de envío	6.1) En caso de no poder confirmarlo, se despliega el mensaje “No se puede realizar el envío, corrobora tu dirección”
El sistema despliega al usuario su orden de compra	
El usuario confirma la orden	
El sistema genera el número del pedido y actualiza el inventario	

Requerimientos especiales:

- La página debe reflejar el inventario actual en tiempo real para evitar una orden de productos agotados.
- Se almacena la dirección del concesionario en relación con la orden hecha.
- Tras la correcta finalización de la orden, el sistema debe devolver un recibo digital con los detalles del pedido realizado.

Pre - Condiciones:

- El usuario debe haber seleccionado al menos un producto para realizar la orden.
- La base de datos del inventario debe estar disponible.

Post - Condiciones:

- El sistema genera un id referente a la orden solicitada.
- Se almacena la dirección del concesionario para rellenar dicho rubro en órdenes posteriores.
- Si la transacción es cancelada, la orden es devuelta al inventario y este actualizado.

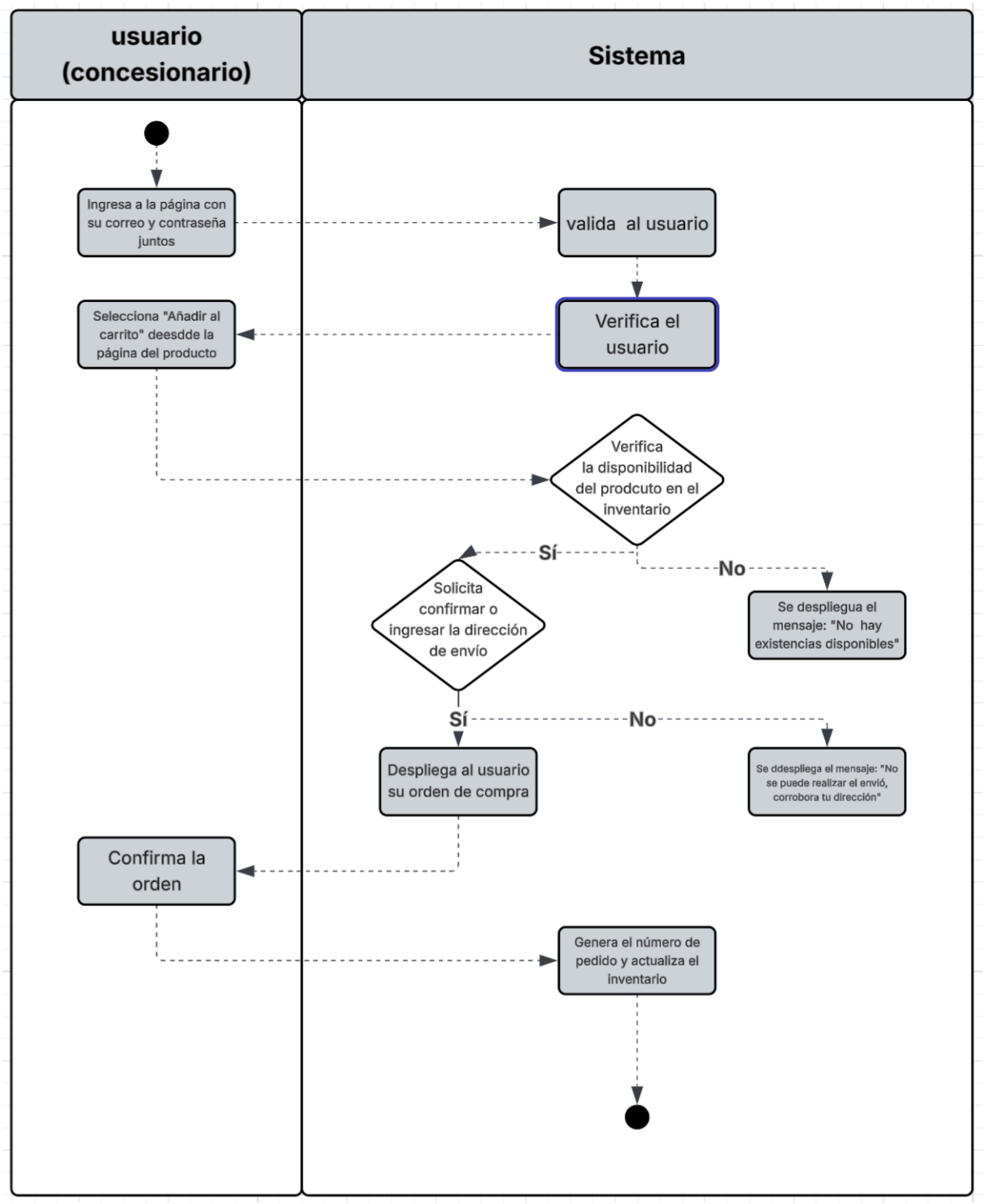

Número de caso de uso: PPG 03
Nombre del caso de uso: Consultar historial de órdenes de concesionarios.
Actor: Cliente, sistema
Descripción: El diagrama de actividades permite al usuario la consulta de sus órdenes anteriores dentro de la página, con el fin de llevar un conteo de recursos, tanto económicos como de recursos, para evitar pedidos duplicados o la falta de uno.

Flujo de eventos	
NORMAL	ALTERNATIVAS
1) El usuario ingresa a la página con su correo y contraseña únicos	
2) El sistema valida al usuario	
3) Se verifica el rol de cliente (concesionario)	
4) El usuario ingresa a la sección “Perfil”	
5) El sistema recupera todas las órdenes asociadas al id y correo del usuario de su base de datos	
6) El sistema filtra y muestra las órdenes vinculadas a la dirección del concesionario	
7) El usuario selecciona los detalles de una orden realizada con anterioridad	
8) El sistema despliega todos los detalles (productos, fecha y estado de envío)	8.1) Si no hay órdenes previas, se muestra el mensaje “No se encuentran registros de compra”

Requerimientos especiales:

- El historial de órdenes debe permitir la descarga de los comprobantes de órdenes, tanto anteriores como actuales.
- El sistema debe permitir al usuario filtrar el historial por fecha o estado del pedido.
- Cada producto registrado en el historial debe contener un enlace a la página de compra del mismo.

Pre - Condiciones:

- Deben existir registros previos de órdenes asociadas al id y correo del usuario.
- La base de datos de transacciones debe estar conectada y ser accesible.

Post - Condiciones:

- El sistema debe desplegar una lista de las órdenes del concesionario en orden cronológico.
- El usuario puede visualizar el estado de cada envío y los detalles de los productos en tiempo real.
- El sistema deberá mostrar el desglose completo, incluyendo la dirección de envío registrada.

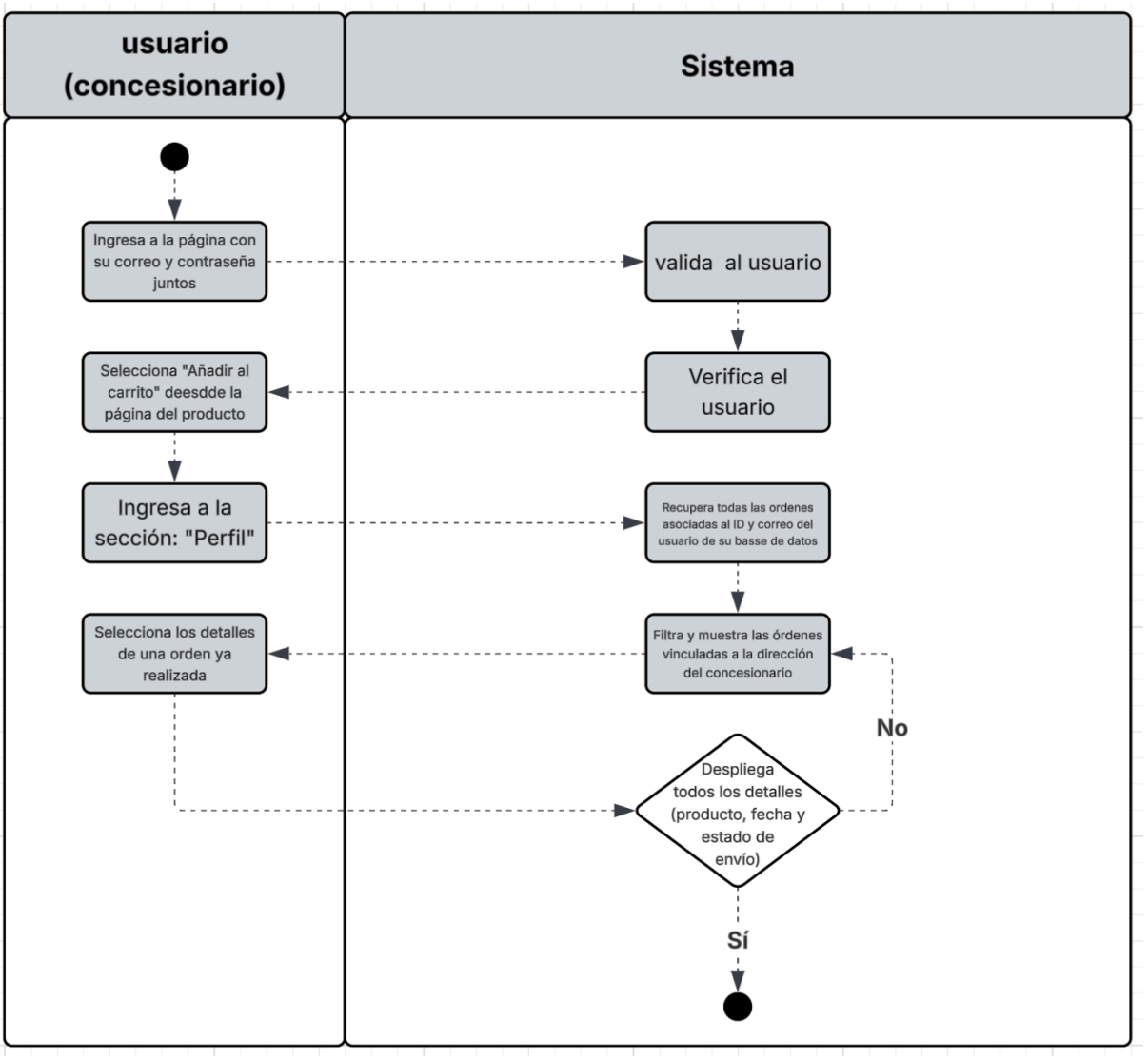

Lucidchart